

**LEGENDA**

- EXISTENTE
- PAREDES QUE SERÃO PINTADAS FORA DA REFORMA
- A AMPLIAR
- AMPLIAÇÃO DO GUARDA CORPO DE 0,70 M PARA 1.10 M
- A DEMOLIR



**ABERTURAS**

PIS.	COMPR.	ALTURA	PERFIL	TPO
V1	0,80	1,80	1,80	BASECULAR
V2	0,70	2,20	1,25	BASECULAR
V3	2,80	2,30	0,80	VERO-FIBRO
V4	2,85	2,80	0,80	VERO-FIBRO
V5	2,00	2,80	0,80	VERO-FIBRO
J1	1,00	2,00	1,00	CORNER
J2	1,50	2,30	1,00	CORNER
J3	2,00	2,50	1,50	CORNER
P1	0,70	2,10	0,00	ABRIR
P2	0,80	2,10	0,00	ABRIR
P3	0,80	2,10	0,00	ABRIR
P4	1,80	2,70	0,00	ABRIR
P5	1,80	2,20	0,00	CORNER
P6	2,00	2,20	0,00	ABRIR
P7	2,00	2,70	0,00	ABRIR

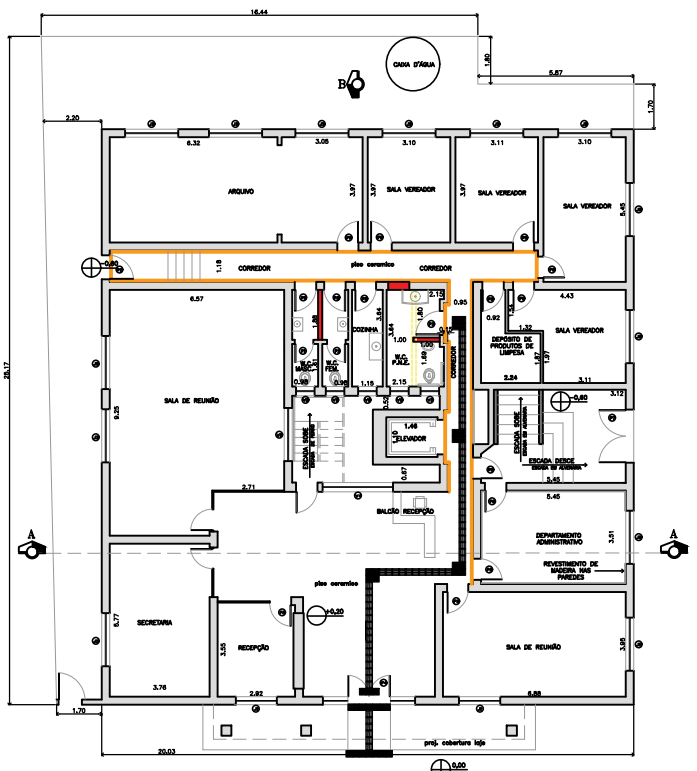
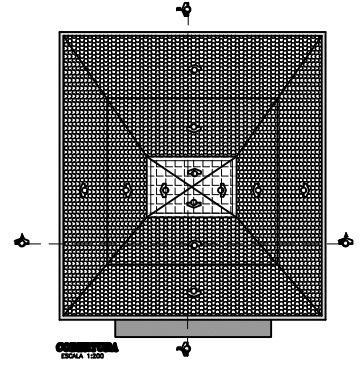

**PLANTA BAIXA PAV. TERREO B**  
ESCALA 1:100

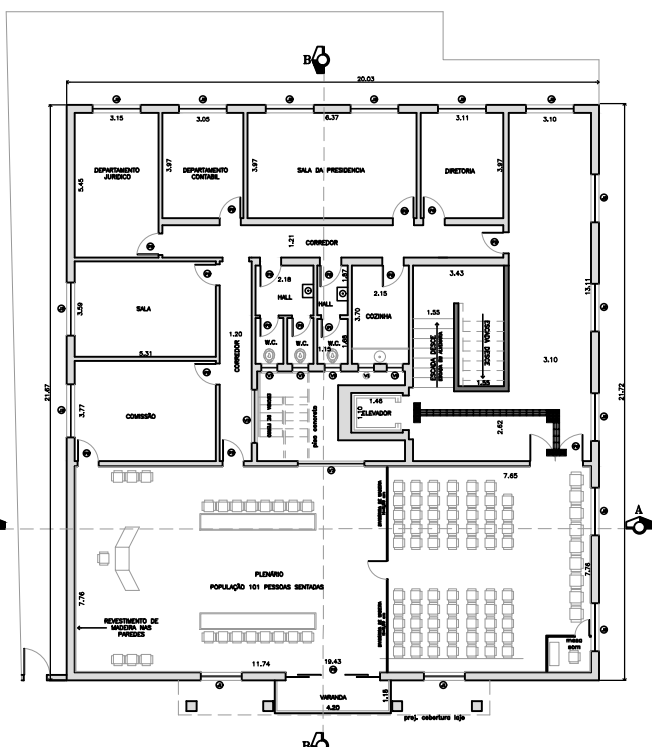

**PLANTA BAIXA PAV. SUPERIOR**  
ESCALA 1:100

**PROJETO DE APROVAÇÃO** FOLHA 01/01

---

**DESIGNAÇÃO DO PROJETO:** PROJETO PARA REFORMA  
**PROPRIETÁRIO:** CÂMARA MUNICIPAL DE MOCOCA  
**LOCALIZAÇÃO:** RUA DR. MUNIZ BARRETO, Nº 92, CENTRO, MOCOCA / SP.

---

**SITUAÇÃO (SEM ESCALA):**   
**PROPRIETÁRIO:** CÂMARA MUNICIPAL DE MOCOCA  
**CPF:** 09.387.640/0001-95  
**AUTOR PROJETO REFORMA TÉCNICO:** CARLOS EDUARDO WAVIER  
**TÍTULO/Nº CREA:** ENGENHEIRO CIVIL / CREA 60611489/37

---

**ÁREAS (m2)**

TERRENO	843,87 m²
PAV. TERRENO	434,00 m²
PAV. SUPERIOR	388,46 m²
CASA DE MÁQUINAS	11,28 m²
TOTAL CONSTRUIDO	843,89 m²
ÁREA LIVRE	108,62 m²

**LOCAL / DATA:** MOCOCA, 15/08/2022.  
**Nº MIT:** 000000000000000

DECLARO QUE A APROVAÇÃO DO PROJETO NÃO IMPLICA EM AUTORIZAÇÃO, NEM FAVORE À PRETENSÃO MANEJADA, DO DIREITO DE PROPRIEDADE DO TERRENO, NEM EM DE O PROJETISTA DAS RESPONSABILIDADES SOBRE O MESMO.